RUNE WAR SAGA

WPROWADZENIE DO PROGRAMOWANIA PODŚWIADOMOŚCI

ZOSTAŃ ADEPTEM

Czyli:

Jak zbudować żelazną pewność siebie,
przestać się bać, odkładać wszystko na później
i realizować cele w biznesie, sporcie i relacjach?

CZĘŚĆ I

INTRO

Sierpniowa noc.

Jedna z tych nocy.

Tafla jeziora jest całkowicie gładka, jakby nie chciała zdawać sobie sprawy z ciepłego wiatru sunącego z gracją po jej grzbiecie. Tego samego wiatru, który niesie ze sobą głęboki zapach lasu i który czuję na mojej twarzy.

Tutaj niebo wygląda inaczej.

A ciemność jest inna.

Widzi się w niej dużo więcej.

Może to oczy adaptują się szybciej z powodu braku sztucznych świateł?

A może to wyostrzony słuch maluje te obrazy?

A może po prostu patrzy się głębiej?

Kawałek pod powierzchnię jeziora, na to, co „rzeczywistość" w każdym innym miejscu przed nami ukrywa.

Kiedy, stojąc na brzegu, rozłoży się ramiona na spotkanie wiatru i zamknie oczy, można na chwilę poczuć się elementem tego obrazu. Przestać być obserwatorem. Wtopić się i dać się pochłonąć.

Na granicy niepokoju i tęsknoty istnieje bardzo osobliwe odczucie. Melancholijne w swojej naturze i uzależniające jak narkotyk. To odczucie jest ze mną od małego dziecka.

Zawsze czuję to tutaj.

Czuję to nocą w samotności.

Czułem to, kiedy wsłuchiwałem się w silny wiatr, będąc pośrodku pola zboża.

Czułem to, obserwując sztorm z piaszczystego brzegu.

I czułem to w wielu innych miejscach.

Czułem, jak przenika mnie ten wiatr, wiejący jakby z przeszłości. Tylko za czym wtedy tęskniłem?

> Gdy świat się zestarzał, a cuda zniknęły z umysłów ludzi; gdy szare miasta podniosły w zadymione niebo swe ponure i brzydkie wieże, w których cieniu nikt już nie mógł śnić o słońcu czy wiosennych, ukwieconych łąkach; gdy wiedza odarła ziemię z jej płaszcza piękności, a poeci nie potrafili już śpiewać o niczym więcej, jak tylko o oglądanych pijanym okiem wypaczonych zjawach swych jestestw; gdy rzeczy prawdziwie wartościowe zaczęły przemijać, a dziecięce nadzieje zniknęły na zawsze, był człowiek, który wywędrował z życia w poszukiwaniu krain, dokąd uciekły sny świata.
>
> H.P. Lovecraft, *Azathoth* (fragment)

Wiele pokoleń temu, jeszcze przed zmierzchem starych bogów, gwieździste, nocne niebo było tak samo ważne, jak święte światło dnia. Wiedzący tamtych lat odbywali wędrówki do podziemnego świata zmarłych równie gorliwie, co w stronę boskich niebios. Ich działaniami nie kierował grzech pierwszych ludzi, a postawa opisana w historii Wszechojca Odyna.

Jeżeli kiedykolwiek pozwolisz sobie stanąć obok świata, w którym żyjesz, na granicy snu i jawy, możesz poczuć na twarzy osobliwy powiew przeszłości. Ten wiatr minionych dni przynosi ze sobą pieśni o bogach, chwale i odwadze. Ich echo nadal wybrzmiewa, mimo że poeci już dawno wstali od ognisk i już do nich nie powrócili.

Ten pradawny, piękny opis świata, utrwalony w mitach, sagach i podaniach, jest wciąż żywy. Naładował on symbole, runy i miejsca. Bogowie, duchy i inne istoty nigdy stąd nie odeszli. I z taką samą tęsknotą i niepokojem czekają przy dawno wygasłych ogniskach na powrót swoich stworzycieli – ludzi.

Siła poprzez niedolę.

Inspiracja poprzez szaleństwo.

Klarowność poprzez iluzję.

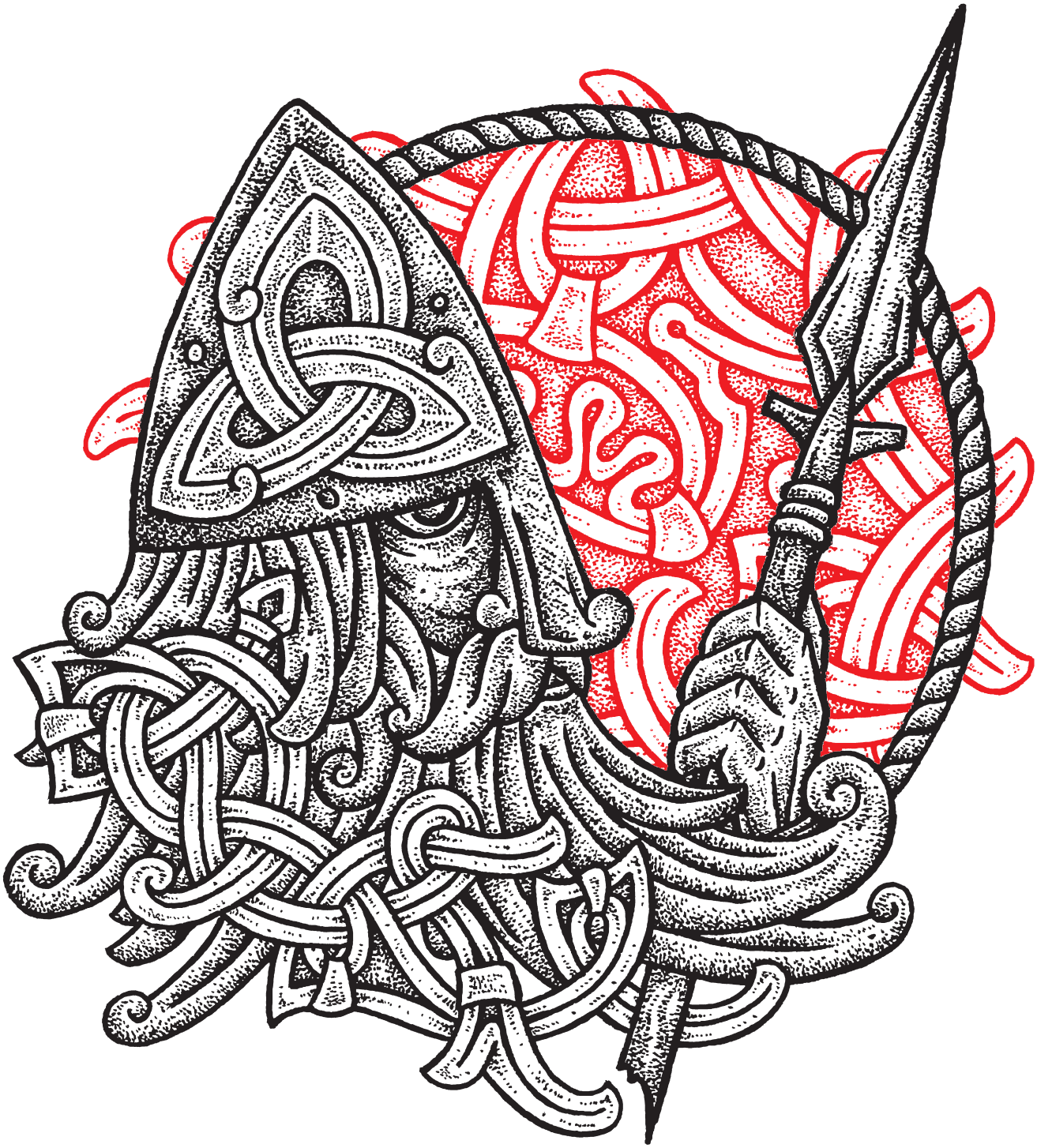

DLACZEGO INNER WAR SAGA?

Nazywam się Paweł Pawlak, jednak wszyscy nazywają mnie „Szamanem" lub po prostu „Vikingiem". Używam współczesnych „czarów", aby usuwać lęki i budować pancerną psychikę u naszych klientów.

Fascynuje mnie ludzki umysł i efekty, jakie daje bezpośrednia praca z umysłem podświadomym w głębokim stanie transu. Zbudowałem niezachwianą pewność siebie oraz osobistą skuteczność, uwolniłem się od prokrastynacji, wyszedłem z kilkuset tysięcznych długów oraz zakończyłem swój romans z alkoholem i „ciężkimi używkami". Zapomniałem czym są lęki, wątpliwości i poczucie bycia niedostatecznie dobrym i „niezasługiwania".

System, który zaprojektowałem by sobie w tym pomóc, zapoczątkował projekt Inner War Saga.

> BYŁEM OTYŁYM CHŁOPCEM, KTÓRY MARZYŁ BY BYĆ WOJOWNIKIEM JAK JEGO IDOLE – WIKINGOWIE.

Historie o wielkich, długowłosych wojownikach najeżdżających odległe krainy i biorących sobie co tylko chcą, inspirowały mnie od najmłodszych lat. Jako otyły chłopiec, z którego często śmiano się w szkole, chciałem być taki jak oni.

Kiedy dorastałem, często czułem, że urodziłem się w niewłaściwych czasach. Kiedyś życie było prostsze. Wystarczyło zostać najlepszym wojownikiem, wsiąść do łodzi, popłynąć, odkrywać i łupić. Żyłem, nienawidząc świata. Sfrustrowany tym, co zastałem i jeszcze bardziej sfrustrowany tym, że niczego szczególnego nie osiągnąłem. Bolało mnie to, że musiałem przyznać przed sobą, że wojownikiem jestem tylko w swoich wyobrażeniach.

W pewnym momencie zrozumiałem, że każdy człowiek swoim życiem pisze swoją własną opowieść. Saga Wewnętrznej Wojny to historia Wojownika lub Wojowniczki, którzy zrozumieli, że wewnątrz nie ma żadnego wroga.

Inner War Saga to metodologia, która ma pomóc każdemu człowiekowi nauczyć się korzystać z własnego umysłu, zamiast być więźniem swoich lęków, emocji i ograniczeń. To historia Bohatera lub Bohaterki, w której Ty grasz główną rolę. Od Ciebie zależy, czy zdecydujesz się ze swojego życia uczynić sagę pełną chwały.

To historia o Tobie.

W tej podróży prowadziła mnie ponadczasowa mądrość zawarta w skandynawskich mitach, sagach oraz runach. Mieczem używanym do walki z własnymi demonami była natomiast hipnoza,

czyli umiejętność wędrowania po własnym umyśle.

Dziś nie jestem już sam. Zespół Inner War Saga liczy kilkanaście osób. Do tej pory, za pomocą autorskiej metody Programowania Podświadomości pomogliśmy 13441 klientom odzyskać kontrolę nad swoim życiem.

Uważamy, że każdy człowiek niezależnie od tego, jak wyglądało jego dzieciństwo oraz obecna sytuacja życiowa ma prawo do tego, aby być szczęśliwym. Wierzymy, że poczucie szczęścia bierze się z odzyskania kontroli nad swoim życiem.

Sprawdź, czy jest to droga dla Ciebie.

OD CZEGO ZACZĄĆ?

#1 Poznaj 3 sekrety programowania podświadomości. Usuń dowolną blokadę w działaniu.

Obejrzyj materiał wideo i dowiedz się:
„W jaki sposób osiągać to co się chce i samemu nie stawać sobie na drodze."

Kliknij tutaj:
https://youtu.be/yCllcaqxdVs?si=NCQ6A9gACINdJXCm

lub w obrazek poniżej:

#2 Podświadome przekonania są ważniejsze niż świadome działanie - czego uczy mit o Fenrirze?

Obejrzyj materiał wideo i dowiedz się:

„Podświadome przekonania są ważniejsze niż świadome działanie, czyli samospełniająca się przepowiednia. Mitologia Wikingów jest ponadczasowa, a Tyr, Fenrir, Odyn oraz ich historia mogą nauczyć nas wiele na temat działania umysłu podświadomego. W tym filmie biorę na warsztat mit o ofierze Tyra. Zastanowimy się co z niego może wyciągnąć współczesny człowiek."

Kliknij tutaj:
https://www.youtube.com/watch?v=unkYH2fHqPo

lub w obrazek poniżej:

#3 Należy żyć tu i teraz! Ale czy na pewno? Potęga teraźniejszości w praktyce.

Obejrzyj materiał wideo i dowiedz się:
„Należy żyć tu i teraz! Ale czy na pewno? Potęga teraźniejszości w praktyce. Jak przeszłość wpływa na człowieka? Przeszłość nie daje ci spokoju? Ciągle zastanawiasz się jak zaakceptować przeszłość? jak Przestać rozpamiętywać przeszłość? Pytasz się wciąż w duchu Jak żyć teraźniejszością, jak zaplanować przyszłość i osiąganie celów? W dzisiejszym filmie poznasz odpowiedzi na te pytania oraz dowiesz się jak wykorzystać programowanie podświadomości w kształtowaniu przyszłości."

Kliknij tutaj:
https://youtu.be/48eKVXzq3sA?si=rE42wJuxqM_aEGya

lub w obrazek poniżej:

#4 Deseksualizacja mózgu jest, jak granie na kodach - Dopaminowy Detoks

Obejrzyj materiał wideo i dowiedz się:

„Czy porno niszczy Twój mózg, a oglądanie filmików na onlyfans ma związek z uzależnieniem od dopaminy? Zdecydowanie tak. Jeżeli nie wiesz czym jest deseksualizacja mózgu i dopaminowy detox koniecznie obejrzyj dzisiejszy film. Widzisz, wielu z nas jest kontrolowanym przez własny, pobudzony mózg. To tak jakbyś tracił godziny swojego dnia, zdolności umysłowe i skupienie na rzecz obcych nagich ludzi w internecie. Jak to zwalczyć i jaka jest głęboka przyczyna tego zjawiska? Jak leczyć uzależnienie od seksualności, brak motywacji do działania i czy programowanie podświadomości w tym przypadku zadziała?"

Kliknij tutaj:
https://youtu.be/JRbMEc42nCI?si=89PTXVr3tme-r--k

lub w obrazek poniżej:

#5 Niemoc do działania? TO NIE TWOJA WINA! Jak pokonać prokrastynację?

Obejrzyj materiał wideo i dowiedz się:

„Czy łapiesz się, że często mówisz: ALE NIE CHCE MI SIĘ PRACOWAĆ, albo UCZYĆ? Możliwe, ze w konsekwencji zadajesz sobie nawet pytanie, "dlaczego jestem leniwy"? Otóż prawdopodobnie nie jesteś! brak motywacji, odkładanie na później, czyli generalnie NIEMOC do działania TO NIE TWOJA WINA! Aby pokonać prokrastynację musisz przede wszystkim zdać sobie sprawę, że programowanie podświadomości następuję w bardzo młodym wieku. Zabieramy ten program w dorosłość, przez co nie możemy przestać prokrastynować. W dzisiejszym odcinku zdradzę Ci psychologię lenistwa, oraz jak wyjść z prokrastynacji, znaleźć motywację, oraz chęć do działania!"

Kliknij tutaj:
https://youtu.be/SnNX9mBFZe8?si=qaL1aFAGDx_LyxBL

lub w obrazek poniżej:

#6 Podświadomość jako wróg i przyjaciel, strefa komfortu

Kliknij tutaj:
https://youtu.be/RPyMOrUciRg?si=oUV8zTjRotZJwyGk

lub w obrazek poniżej:

#7 CZEMU SAMODYSCYPLINA TO ŚCIEMA? Jak wstawać rano i być wyspanym?

Obejrzyj materiał wideo i dowiedz się:

„Zastanawiasz się, jak wstawać o 5 rano i być wyspanym? Nic prostszego! Wystarczy samodyscyplina. Jak się jej nauczyć? Tutaj zaczynają się schody. Okazuję się, że motywacja szybko opada, a sama dyscyplina nie wystarcza. Dlaczego tak się dzieję? O tym mowa w dzisiejszym odcinku."

Kliknij tutaj:
https://youtu.be/8ZvGx0tGmN4?si=OIfN0cTxtzYwuKmS

lub w obrazek poniżej:

#8 NIE MÓW NIKOMU O SWOICH PLANACH! Czemu zdradzanie planów niszczy sukces? Jak osiągać cele

Obejrzyj materiał wideo i dowiedz się:

„Nigdy nie mów nikomu o swoich planach jeżeli chcesz osiągnąć sukces! W dzisiejszym odcinku dowiesz się jak osiągać cele i utrzymać motywację i dlaczego mówienie o swoich planach według Petera M Gollwitzera może zaprzepaścić Twoje osiagnięcia i doprowadzić do braku motywacji do działania. Jeżeli chcesz skutecznie realizować swoje cele i zbudować samodyscyplinę koniecznie obejrzyj ten odcinek."

Kliknij tutaj:
https://youtu.be/rb8Ep4bDgNQ?si=G7quUn7LySdj4ucj

lub w obrazek poniżej:

#9 OBRZYDLIWE nawyki, które czynią Cię SŁABYM. Samosabotaż

Obejrzyj materiał wideo i dowiedz się:

„Żyjemy w czasach kultu produktywności — chcemy działać skutecznie, osiągać cele i ponadprzeciętne rezultaty. W tym przeszkadzają nam nawyki, które...czynią nas słabymi. Zazwyczaj są to nawyki zewnętrzne, które osłabiają naszą psychikę i ciało, jak porno czy śmieciowe jedzenie. Jednak jak zawsze, pod spodem tych zachowań kryją się schematy myślowe, o których dzisiaj Ci opowiem więcej. Ten film jest dla Ciebie jeżeli oczekujesz efektów, a mimo to wracasz do punktu wyjścia i zastanawiasz się, co jest ze mną nie tak. Dowiesz się, jak przestać być słabym, mieć silną psychikę, być zdyscyplinowanym i nie przejmować się opinią innych."

Kliknij tutaj:
https://youtu.be/vwSvmsIhGBY?si=6rrpfhKKg0gnKp3N

lub w obrazek poniżej:

#10 DLACZEGO JESTEŚ CIĄGLE ZMĘCZONY? (bez względu na to, co robisz) Sekret braku energii!

Obejrzyj materiał wideo i dowiedz się:

„Kursanci często pytają mnie: "dlaczego jestem ciągle zmęczony i na nic nie mam energii?". Widzisz Syndrom chronicznego zmęczenia nie ma nic wspólnego z tym, jak wcześnie rano wstajesz, czy jak się odżywiasz. Prosta zmiana myślenia spowoduje, że nagle będziesz miał więcej energii w trakcie dnia, oraz bez problemów będziesz wstawał z samego rana, oraz zasypiał, jak dziecko. Kluczem jest znaleźć głęboko zakorzeniony problem, który wprowadza twój organizm w tryb chronicznego zmęczenia."

Kliknij tutaj:
https://youtu.be/2MA3tg_Nrk4?si=D4frO8BXG7J0LnDi

lub w obrazek poniżej:

Nie potrzebujesz kolejnej cudownej metody. Masz już dość zawodnej dyscypliny i tego, że po raz kolejny nie udało Ci się dotrzymać danego sobie słowa. Chcesz osiągać cele małe i duże, ale coś Cię blokuje.

Nie potrzebujesz kolejnej cudownej metody. Masz już dość zawodnej dyscypliny i tego, że po raz kolejny nie udało Ci się dotrzymać danego sobie słowa. Chcesz osiągać cele małe i duże, ale coś Cię blokuje. Ten wewnętrzny opór. Toczysz wewnętrzną wojnę, nierówną potyczkę z samym sobą. Jednak zbyt często przegrywasz.

Potrzebujesz skutecznego i sprawdzonego, narzędzia, które krok po kroku zaprowadzi Cię z miejsca, w którym jesteś, do miejsca, w którym faktycznie chcesz być. Potrzebujesz kogoś, z kim możesz porozmawiać. Kogoś, kto upadł na kolana i był w miejscu, w którym być może jesteś teraz.

Być może szukasz społeczności osób myślących podobnie. Kogoś, kto Cię zrozumie. Wyciągnie rękę i w noc pełną smutków i poczucia bycia pozbawionym kontroli, zaprosi Cię do ogniska. Poda pomocną dłoń. Usunie słabe ogniwo i pokaże, czym je zastąpić.

Jesteśmy Plemieniem Inner War Saga.

Wierzymy, że każdy z nas jest tu po to, aby każdym krokiem
i oddechem pisać własną sagę. Nie zgadzamy się z tym, że ludzie mają czuć się nieszczęśliwi, niedostatecznie dobrzy i wypełnieni lękami. Dlatego zrobimy wszystko, co konieczne, aby zrealizować misję zbudowania kuloodpornej psychiki w każdym i każdej z nas.

JESTEM BOHATEREM SWOJEJ SAGI.

PASJĄ PŁONĄCĄ JAK WIECZNY PŁOMIEŃ.
BIORĘ PEŁNĄ ODPOWIEDZIALNOŚĆ ZA MOJE ŻYCIE,
ZA CIAŁO, UMYSŁ, DUCHA I DRUŻYNĘ.

SAM SOBIE JARLEM, ASEM I SKALDEM.

PRZEZNACZENIEM ODKRYWAJĄCYM WŁASNĄ PRAWDĘ.
NIE KRYJĘ SIĘ PRZED MROKIEM, NIE OŚLEPIA MNIE BLASK.
KROCZĘ ŚCIEŻKĄ SERCA.

JESTEM JARLEM,

WOLNY OD PRZYWIĄZAŃ WŁASNYCH MYŚLI,
ZNAM TAJEMNICE UMYSŁU - PROGRAMUJĘ PODŚWIADOMOŚĆ,
NIE WALCZĘ Z OPOREM, LECZ SIĘ OD NIEGO WYZWALAM.

JESTEM ASEM,

BOSKĄ ISKRĄ, NIEKOŃCZĄCĄ SIĘ POTRZEBĄ KREACJI.
ZAMROŻONY POTENCJAŁ OGRZEWAM OGNIEM PASJI,
DECYDUJĘ, CO STANIE SIĘ MOJĄ VALHALLĄ.

JESTEM SKALDEM,

POETĄ, PISZĄCYM SAGĘ SWOJEGO ŻYCIA.
KONCEPCJE POZNAJĘ W CZASIE MOJEJ WĘDRÓWKI,
JAK LITERY TWORZĄ KOLEJNE WERSETY MOJEGO DOŚWIADCZENIA.

NIGDY NIE KROCZĘ SAMOTNIE,

NALEŻĘ DO PLEMIENIA INNER WAR SAGA.

SIŁA POPRZEZ NIEDOLĘ.
INSPIRACJA POPRZEZ SZALEŃSTWO.
KLAROWNOŚĆ POPRZEZ ILUZJĘ.

CO DALEJ?

#1 Naucz się programować podświadomość

„Jak Każdy Człowiek Może Pozbyć Się Prokrastynacji, Niepewności i Lęków Oraz Zacząć Realizować Swój Pełny Potencjał?”

Kliknij tutaj, aby dowiedzieć się więcej

ODZYSKANIE PRZYTOMNOŚCI I EFEKTY WARTE KAŻDYCH PIENIĘDZY

❝ Pisząc to mam, aż łezkę w oku, bo nigdy nie wierzyłem, że dam sobie radę z moimi demonami, a najlepsze jest to, że to nigdy nie były demony. więcej →

Jakub Michalski skorzystał z:
Program Adepta

NIESAMOWITE DOŚWIADCZENIE, OTWIERAJĄCE PERSPEKTYWY.

lęki i fobie, poczucie własnej wartości

❝ Cudownym jest obserwować, gdy Twoja mentalność się zmienia i z zorientowania na bycie ofiarą całego świata, przekształca się w coś, co potrafi ten świat wykorzystać dla siebie, nawet jeśli jest krucho. Polecam każdemu, kto ceni swój samorozwój, osiąganie celów i wyłamywanie się ze schematów, które – jak się okazuje, nawet nie są nasze. więcej →

Piotr Niewiadomski skorzystał z:
Program Adepta

ZMIANA ŻYCIA

poczucie własnej wartości, relacje

❝ I kiedy czułam ogromną bezsilność trafiłam na filmik Pawła. Kilka dni później wzięłam udział w webinarze, na którym zakupiłam dostęp do programu adepta. Naprawdę w 200% szczerze mogę powiedzieć, że była to jedna z moich najlepszych decyzji w życiu. więcej →

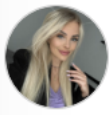

Ewelina Jarosz skorzystała z:
Program Adepta

#2 Poznaj Sagę Wewnętrznej Wojny

„Książka Saga Wewnętrznej Wojny, to historia bohatera lub bohaterki, w której to Ty grasz główną rolę. Zamów. Przeczytaj. Odzyskaj kontrolę nad swoją podświadomością i uczyń ze swego życia sagę pełną chwały."

Kliknij tutaj, aby dowiedzieć się więcej

„JEST ŚWIETNYM PRZEWODNIKIEM"

Już miałam przyjemność czytać fragmenty przed premierą. Jest świetnym przewodnikiem! Paweł, kawał dobrej roboty!

Maria Andrejczyk
polska olimpijka